YHWH
Le réparateur de brèche



Livre totalement interdit à la vente.

À Yéhoshoua,
le seul, l'unique qui a réparé la brèche pour nous.

Pour nos enfants,
Qu'ils soient équipés afin d'être prêts au front.
Prêts pour être des fervents défenseurs de l'évangile de paix.

YHWH
Le réparateur de brèche



Deux petites brebis du Bon Berger marchaient ensemble.

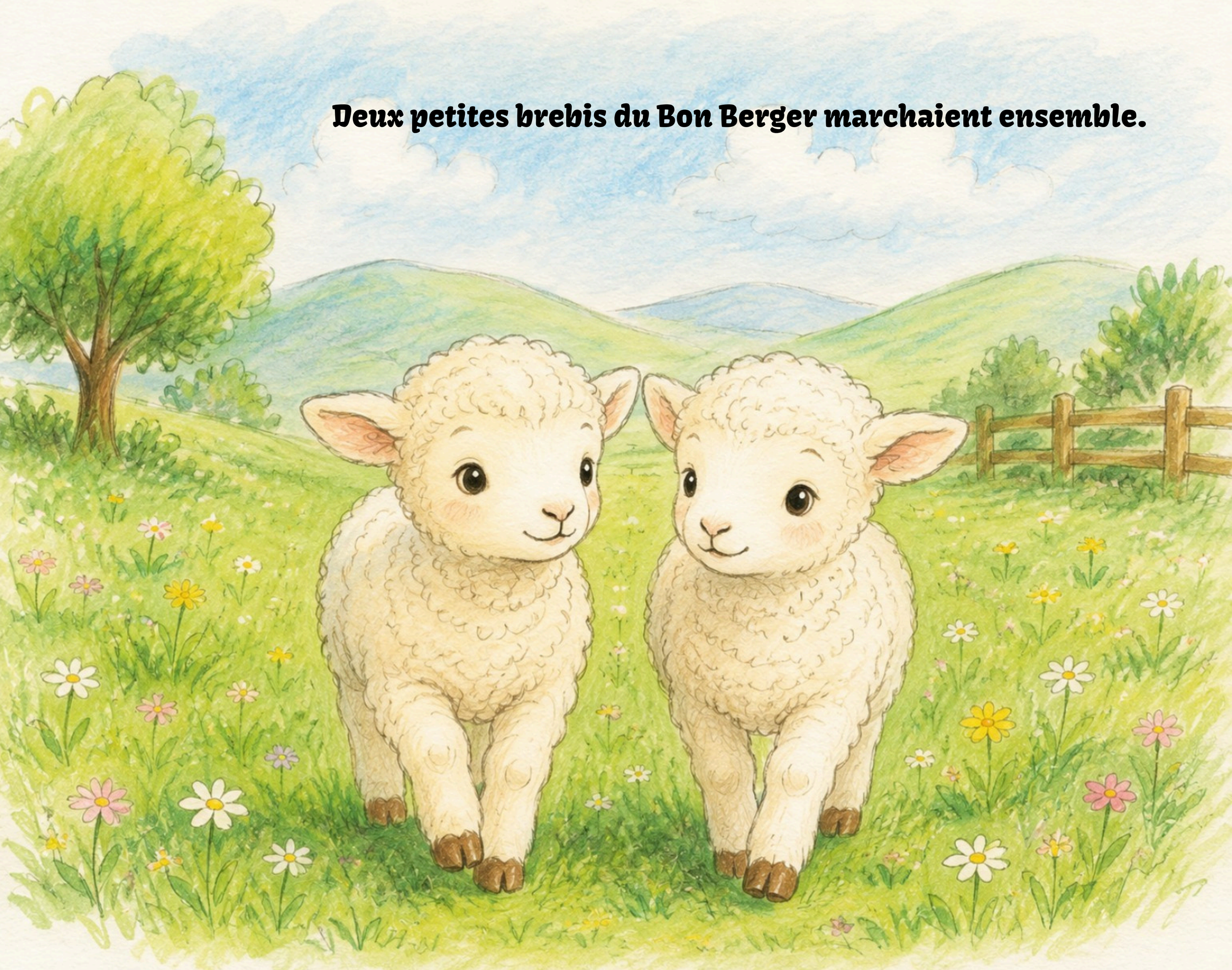

Les deux avaient un objectif commun
donné par le Bon Berger.
Elles devaient agrandir le pré en semant
de la bonne nourriture pour
d'autres brebis
qui allaient venir dans le pré.
Elles s'aimaient
et étaient dans la joie d'écouter le Bon
Berger.

Agrandissez le
prés en semant de
la bonne nourriture
pour les brebis
qui viendront.

Amour
Joie
Écoute

Mais au-delà du pré,
se trouvait le roi Cœur-obscur.
Ce roi était profondément méchant,
il aimait la haine, la mort et tout ce qui fait mal.



C’est pourquoi le Bon Berger avait donné aux petites brebis un équipement très important : le discernement. Cet équipement servait à reconnaître ce qui venait du royaume du roi cœur-obscur et aiguisait toutes les petites brebis durant le travail qui leur est demandé de ne pas commettre de fautes.



Cependant, les 2 petites brebis ne faisaient pas confiance à cet équipement que le Bon Berger leur avait confié.

Elles étaient entourées de serpents déguisés en brebis et sentaient que ces serpents n'avaient pas la même odeur qu'elles.

Malgré l'odeur que dégageaient les serpents, elles faisaient confiance à leurs propres sentiments et à ce que leurs yeux voyaient. C'est ainsi que les serpents purent aisément travailler pour la mission donnée par le roi Cœur-obscur.



Ils commencèrent doucement et subtilement à sortir leurs langues près des oreilles de chacune des 2 brebis et à murmurer :

“Regaaaaaaarde ce que l’autre brebis faaaaaaiiit…. Ne vois-tu paaaaaas qu’elle obéit maaaaaaaal à noooootre Bon Berger?”
“Elle t’a maaaaaaal regardé, c’est certain qu’elle doit avoir de mauvaises pensées sur toi. Au fond, elle ne t’aime paaaaas.”

Alors les 2 amies, qui autrefois, s’aimaient tendrement, commencèrent à avoir du soupçon l’une contre l’autre.



Ce soupçon laissa alors l'ennemi du pré, le roi cœur-obscur, prendre sa place au milieu de la mission donnée par le Bon Berger.

Elles commencèrent à se dire des mots qui blessèrent leurs cœurs.

Et un mur se construisit entre elles, arrêtant totalement la mission qui leur avait été donnée.



Le Bon Berger voyant cela fut en colère, et étant le plus puissant de tous les rois qui existent, il dit :

“Cela suffit! SERPENTS SOYEZ DÉCOUVERTS!

QUE VOS MASQUES TOMBENT!!

MAINTENANT, PARTEZ DE MON PRÉ!”



C’est alors que les serpents qui étaient arrivés par un chemin repartirent par sept chemins!

Devant la présence du Bon Berger, ils n’avaient pas d’autres choix que d’enlever leurs masques.

Les petites brebis s’étant faites du mal, allèrent dans leurs coins.



Mais le Bon Berger, dans sa douceur et son amour, alla les soigner une à une. Les réconfortant et leur montrant qu'elles n'étaient pas ennemies l'une de l'autre. Elles allèrent alors se demander pardon et s'humilièrent l'une devant l'autre en présence du Bon Berger. Le Bon Berger enlacait ses petites brebis tout en soignant la brèche faite dans leurs cœurs.



C'est ainsi que les deux petites brebis surent qu'il ne fallait plus faire confiance en leurs propres yeux, ni dans leurs sentiments, mais bel et bien au discernement que le Bon Berger leur avait donné.



Elle purent continuer ensemble la mission que le Bon Berger leur avait confiée : Agrandir et nourrir le pré.




On t’appellera
le réparateur des brèches,
le restaurateur des chemins
pour qu’on y habite.
Ésaïe 58:12

Les ouvrages Petite Brebis sont inspirés de témoignages vivants où seul l'Élohim de paix a fait son œuvre. Si vous avez à cœur de partager votre témoignage, n'hésitez pas à nous contacter.

Ce livre est totalement interdit à la vente.

Nous croyons en Yéhoshoua Ha Mashiah qui a publiquement déclaré ces paroles :

Mais allez plutôt vers les brebis perdues de la maison d'Israël. Et en allant, prêchez en disant : le Royaume des cieux s'est approché ! Les malades, guérissez-les ! Les lépreux, rendez-les purs ! Les morts, ressuscitez-les ! Les démons, chassez-les ! Gratuitement vous avez reçu, donnez gratuitement ! Ne vous procurez ni or, ni argent, ni monnaie dans vos ceintures, ni de sac pour le voyage, ni deux tuniques, ni sandales, ni bâton, car l'ouvrier est digne de sa nourriture.

Matthieu 10: 6-10

DANS LA MÊME COLLECTION

La fidélité du Bon Berger